

▼ 65 delen ▼	© bpost	Campo-Rodan	J1993 (cr)(P1039 ► P1079) (2489-2532)	209	► tenminste aantal FDC's uitgegeven	46	► tenminste aantal missende scans
▼ 65 parties ▼	© bpost	Campo-Rodan	A1993 (cr)(P1039 ► P1079) (2489-2532)	209	► au moins nombre de FDC émis	46	► au moins nombre de scans manquants
▼ 65 parts ▼	© bpost	Campo-Rodan	Y1993 (cr)(P1039 ► P1079) (2489-2532)	209	► at least number of FDCs issued	46	► at least number of missing scans

volgNr. INFO: Deze lijsten zijn niet vermeld bij Bpost of in de OBP-catalogus
 N°.partie INFO: Ces listes ne sont pas répertoriées chez Bpost ni dans le catalogue COB
 order N° INFO: These lists are not listed at Bpost or in the OSC catalogue

▼		P....	Nr van Postzegels op FDC	Plaats: vv of gnvv	P....	Nr van Postzegels op FDC	Plaats: vv of gnvv	P....	Nr van Postzegels op FDC	Plaats: vv of gnvv	P....	Nr van Postzegels op FDC	Plaats: vv of gnvv
			No. of stamps on FDC	Lieu: pv ou pdpv		No. of stamps on FDC	Lieu: pv ou pdpv		No. of stamps on FDC	Lieu: pv ou pdpv		No. of stamps on FDC	Lieu: pv ou pdpv

folders - dépliants - flyers
 1ste / 1e / 1ste uitgave / émission / édition
 vv ► = voorverkoop - gnvv ► geen in vv
 pv ► = prévente - pdpv ► pas de prévente
 ps ► = presale - nps ► no presale

catalogus samengesteld door
 catalogue compilé par
 catalogue compiled by

MZ

► (standaard maat): 165 x 94mm (andere afmetingen zie opmerkingen)
 ► (taille standard): 165 x 94 mm (autres dimensions voir notes)
 ► (standard size): 165 x 94mm (other dimensions see notes)

▼	P. 1039	2489	Brus-1020-Brux	▼	P. 1039	2489	Brux-1020-Brux	▼	P. 1039	2489	Chapelle-L-H	▼	P. 1039	2489	Lokeren
---	---------	------	----------------	---	---------	------	----------------	---	---------	------	--------------	---	---------	------	---------

1

1a		1b		1c		1d	
----	--	----	--	----	--	----	--

NL ► 2489 / 2490 - Het Belgisch Rode Kruis
 FR ► 2489 / 2490 - La Croix-Rouge belge
 EN ► 2489 / 2490 - The Belgian Red Cross

▼	P. 1039	2489	Nasareth	▼	P. 1039	2489	Ougrée	▼	-----	-----	-----	▼	-----	-----	-----
---	---------	------	----------	---	---------	------	--------	---	-------	-------	-------	---	-------	-------	-------

2

2a		2b		2c	waarschijnlijk geen FDC meer / Probablement plus de FDC / Probably no more FDC	2d	waarschijnlijk geen FDC meer / Probablement plus de FDC / Probably no more FDC
----	--	----	--	----	--	----	--





NL ► 2489 / 2490 - Het Belgisch Rode Kruis
 FR ► 2489 / 2490 - La Croix-Rouge belge
 EN ► 2489 / 2490 - The Belgian Red Cross

▼	P. 1040	2490	Brus-1020-Brux	▼	P. 1040	2490	Brux-1020-Brux	▼	P. 1040	2490	Chapelle-L-H	▼	P. 1040	2490	Lokeren
---	---------	------	----------------	---	---------	------	----------------	---	---------	------	--------------	---	---------	------	---------

3

3a		3b		3c		3d	
----	--	----	--	----	--	----	--

	Nr van Postzegels op FDC N° du timbre sur le FDC No. of stamps on FDC	Plaats: vv of gnvv Lieu: pv ou pdpv Place: ps or nps		Nr van Postzegels op FDC N° du timbre sur le FDC No. of stamps on FDC	Plaats: vv of gnvv Lieu: pv ou pdpv Place: ps or nps		Nr van Postzegels op FDC N° du timbre sur le FDC No. of stamps on FDC	Plaats: vv of gnvv Lieu: pv ou pdpv Place: ps or nps		Nr van Postzegels op FDC N° du timbre sur le FDC No. of stamps on FDC	Plaats: vv of gnvv Lieu: pv ou pdpv Place: ps or nps		
	NL ▶ 2489 / 2490 - Het Belgisch Rode Kruis			FR ▶ 2489 / 2490 - La Croix-Rouge belge			EN ▶ 2489 / 2490 - The Belgian Red Cross			13/02/1993		— folder Nr. 1 / 93 —	Opm.: <input type="text"/>
	P.1040 2490		Nasareth	P.1040 2490	Ougrée							— dépliant N° 1 / 93 —	Note: <input type="text"/>
4	4a			4b			4c	waarschijnlijk geen FDC meer / Probablement plus de FDC / Probably no more FDC		4d	waarschijnlijk geen FDC meer / Probablement plus de FDC / Probably no more FDC	— flyer N° 1 / 93 —	Note: <input type="text"/>
	NL ▶ 2491 / 2493 - Geschiedenis			FR ▶ 2491 + 2493 - Histoire			EN ▶ 2491 / 2493 - History			13/03/1993		— folder Nr. 2 / 93 —	Opm.: <input type="text"/>
	P.1041 2491		Brus-Brux	?scan? 2491	?1x	P.1041 Brus-Brux	?scan? 2491	?1x	P.1041 Vellereille-L-B	?scan? 2491	?1x	P.1041 Hamois	Note: <input type="text"/>
5	5a			5b	Missende FDC met stempel(s) uit ▲ FDC manquant estamponé à ▲ Missing FDC stamped at		5c	Missende FDC met stempel(s) uit ▲ FDC manquant estamponé à ▲ Missing FDC stamped at		5d	Missende FDC met stempel(s) uit ▲ FDC manquant estamponé à ▲ Missing FDC stamped at	— dépliant N° 2 / 93 —	Note: <input type="text"/>
	NL ▶ 2491 / 2493 - Geschiedenis			FR ▶ 2491 + 2493 - Histoire			EN ▶ 2491 / 2493 - History			13/03/1993		— folder Nr. 2 / 93 —	Opm.: <input type="text"/>
	P.1041 2491		Neerwinden	P.1041 2491	Wetteren							— dépliant N° 2 / 93 —	Note: <input type="text"/>
6	6a			6b			6c	waarschijnlijk geen FDC meer / Probablement plus de FDC / Probably no more FDC		6d	waarschijnlijk geen FDC meer / Probablement plus de FDC / Probably no more FDC	— flyer N° 2 / 93 —	Note: <input type="text"/>
	NL ▶ 2491 / 2493 - Geschiedenis			FR ▶ 2491 + 2493 - Histoire			EN ▶ 2491 / 2493 - History			13/03/1993		— folder Nr. 2 / 93 —	Opm.: <input type="text"/>
	?scan? 2492		?1x	P.1042 Brus-Brux	?scan? 2492	?1x	P.1042 Brus-Brux	?scan? 2492	?1x	P.1042 Vellereille-L-B	?scan? 2492	?1x	P.1042 Hamois
7	7a	Missende FDC met stempel(s) uit ▲ FDC manquant estamponé à ▲ Missing FDC stamped at		7b	Missende FDC met stempel(s) uit ▲ FDC manquant estamponé à ▲ Missing FDC stamped at		7c	Missende FDC met stempel(s) uit ▲ FDC manquant estamponé à ▲ Missing FDC stamped at		7d	Missende FDC met stempel(s) uit ▲ FDC manquant estamponé à ▲ Missing FDC stamped at		Note: <input type="text"/>

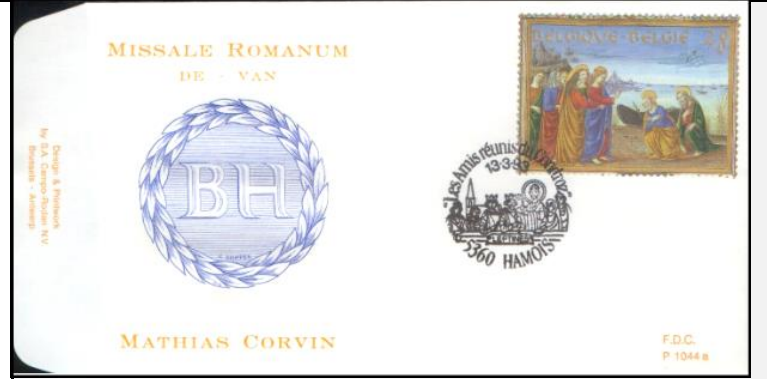
	NL ▶ 2491 / 2493 - Geschiedenis FR ▶ 2491 + 2493 - Histoire EN ▶ 2491 / 2493 - History		NL ▶ 2491 / 2493 - Geschiedenis FR ▶ 2491 + 2493 - Histoire EN ▶ 2491 / 2493 - History		NL ▶ 2491 / 2493 - Geschiedenis FR ▶ 2491 + 2493 - Histoire EN ▶ 2491 / 2493 - History		NL ▶ 2491 / 2493 - Geschiedenis FR ▶ 2491 + 2493 - Histoire EN ▶ 2491 / 2493 - History	
	Nr van Postzegels op FDC N° du timbre sur le FDC No. of stamps on FDC	Plaats: vv of gnvv Lieu: pv ou pdpv Place: ps or nps	Nr van Postzegels op FDC N° du timbre sur le FDC No. of stamps on FDC	Plaats: vv of gnvv Lieu: pv ou pdpv Place: ps or nps	Nr van Postzegels op FDC N° du timbre sur le FDC No. of stamps on FDC	Plaats: vv of gnvv Lieu: pv ou pdpv Place: ps or nps	Nr van Postzegels op FDC N° du timbre sur le FDC No. of stamps on FDC	Plaats: vv of gnvv Lieu: pv ou pdpv Place: ps or nps
	P....		P....		P....		P....	
	v.v. ▶ 13/03/1993		v.v. ▶ 13/03/1993		v.v. ▶ 13/03/1993		v.v. ▶ 13/03/1993	
	info: — folder Nr. 2 / 93 — — dépliant N°. 2 / 93 — — flyer N°. 2 / 93 —		info: — folder Nr. 2 / 93 — — dépliant N°. 2 / 93 — — flyer N°. 2 / 93 —		info: — folder Nr. 2 / 93 — — dépliant N°. 2 / 93 — — flyer N°. 2 / 93 —		info: — folder Nr. 2 / 93 — — dépliant N°. 2 / 93 — — flyer N°. 2 / 93 —	
	Opm.: <input type="text"/>		Opm.: <input type="text"/>		Opm.: <input type="text"/>		Opm.: <input type="text"/>	
	Note: <input type="text"/>		Note: <input type="text"/>		Note: <input type="text"/>		Note: <input type="text"/>	
	Note: <input type="text"/>		Note: <input type="text"/>		Note: <input type="text"/>		Note: <input type="text"/>	
▼	?scan? 2492	?1x	P.1042	Neerwinden	P.1042	2492	Wetteren	
8	8a	Missende FDC met stempel(s) uit ▲ FDC manquant estamponé à ▲ Missing FDC stamped at	8b		8c	waarschijnlijk geen FDC meer / Probablement plus de FDC / Probably no more FDC	8d	waarschijnlijk geen FDC meer / Probablement plus de FDC / Probably no more FDC
	v.v. ▶ 13/03/1993		v.v. ▶ 13/03/1993		v.v. ▶ 13/03/1993		v.v. ▶ 13/03/1993	
	info: — folder Nr. 2 / 93 — — dépliant N°. 2 / 93 — — flyer N°. 2 / 93 —		info: — folder Nr. 2 / 93 — — dépliant N°. 2 / 93 — — flyer N°. 2 / 93 —		info: — folder Nr. 2 / 93 — — dépliant N°. 2 / 93 — — flyer N°. 2 / 93 —		info: — folder Nr. 2 / 93 — — dépliant N°. 2 / 93 — — flyer N°. 2 / 93 —	
	Opm.: <input type="text"/>		Opm.: <input type="text"/>		Opm.: <input type="text"/>		Opm.: <input type="text"/>	
	Note: <input type="text"/>		Note: <input type="text"/>		Note: <input type="text"/>		Note: <input type="text"/>	
	Note: <input type="text"/>		Note: <input type="text"/>		Note: <input type="text"/>		Note: <input type="text"/>	
▼	P.1043	2493	Brus-Brux	?scan? 2493	?1x	P.1043	Brux-Brus	?scan? 2493
9	9a		9b	Missende FDC met stempel(s) uit ▲ FDC manquant estamponé à ▲ Missing FDC stamped at	9c	Missende FDC met stempel(s) uit ▲ FDC manquant estamponé à ▲ Missing FDC stamped at	9d	Missende FDC met stempel(s) uit ▲ FDC manquant estamponé à ▲ Missing FDC stamped at
	v.v. ▶ 13/03/1993		v.v. ▶ 13/03/1993		v.v. ▶ 13/03/1993		v.v. ▶ 13/03/1993	
	info: — folder Nr. 2 / 93 — — dépliant N°. 2 / 93 — — flyer N°. 2 / 93 —		info: — folder Nr. 2 / 93 — — dépliant N°. 2 / 93 — — flyer N°. 2 / 93 —		info: — folder Nr. 2 / 93 — — dépliant N°. 2 / 93 — — flyer N°. 2 / 93 —		info: — folder Nr. 2 / 93 — — dépliant N°. 2 / 93 — — flyer N°. 2 / 93 —	
	Opm.: <input type="text"/>		Opm.: <input type="text"/>		Opm.: <input type="text"/>		Opm.: <input type="text"/>	
	Note: <input type="text"/>		Note: <input type="text"/>		Note: <input type="text"/>		Note: <input type="text"/>	
	Note: <input type="text"/>		Note: <input type="text"/>		Note: <input type="text"/>		Note: <input type="text"/>	
▼	P.1043	2493	Neerwinden	P.1043	2493	Wetteren		
10	10a		10b		10c	waarschijnlijk geen FDC meer / Probablement plus de FDC / Probably no more FDC	10d	waarschijnlijk geen FDC meer / Probablement plus de FDC / Probably no more FDC
	v.v. ▶ 13/03/1993		v.v. ▶ 13/03/1993		v.v. ▶ 13/03/1993		v.v. ▶ 13/03/1993	
	info: — folder Nr. 2 / 93 — — dépliant N°. 2 / 93 — — flyer N°. 2 / 93 —		info: — folder Nr. 2 / 93 — — dépliant N°. 2 / 93 — — flyer N°. 2 / 93 —		info: — folder Nr. 2 / 93 — — dépliant N°. 2 / 93 — — flyer N°. 2 / 93 —		info: — folder Nr. 2 / 93 — — dépliant N°. 2 / 93 — — flyer N°. 2 / 93 —	
	Opm.: <input type="text"/>		Opm.: <input type="text"/>		Opm.: <input type="text"/>		Opm.: <input type="text"/>	
	Note: <input type="text"/>		Note: <input type="text"/>		Note: <input type="text"/>		Note: <input type="text"/>	
	Note: <input type="text"/>		Note: <input type="text"/>		Note: <input type="text"/>		Note: <input type="text"/>	
▼	?scan? 2494	?1x	P.1044	Brus-Brux	?scan? 2494	?1x	P.1044	Brux-Brus
11	11a	Missende FDC met stempel(s) uit ▲ FDC manquant estamponé à ▲ Missing FDC stamped at	11b	Missende FDC met stempel(s) uit ▲ FDC manquant estamponé à ▲ Missing FDC stamped at	11c	Missende FDC met stempel(s) uit ▲ FDC manquant estamponé à ▲ Missing FDC stamped at	11d	
	v.v. ▶ 13/03/1993		v.v. ▶ 13/03/1993		v.v. ▶ 13/03/1993		v.v. ▶ 13/03/1993	
	info: — folder Nr. 2 / 93 — — dépliant N°. 2 / 93 — — flyer N°. 2 / 93 —		info: — folder Nr. 2 / 93 — — dépliant N°. 2 / 93 — — flyer N°. 2 / 93 —		info: — folder Nr. 2 / 93 — — dépliant N°. 2 / 93 — — flyer N°. 2 / 93 —		info: — folder Nr. 2 / 93 — — dépliant N°. 2 / 93 — — flyer N°. 2 / 93 —	
	Opm.: <input type="text"/>		Opm.: <input type="text"/>		Opm.: <input type="text"/>		Opm.: <input type="text"/>	
	Note: <input type="text"/>		Note: <input type="text"/>		Note: <input type="text"/>		Note: <input type="text"/>	
	Note: <input type="text"/>		Note: <input type="text"/>		Note: <input type="text"/>		Note: <input type="text"/>	

	Nr van Postzegels op FDC N° du timbre sur le FDC No. of stamps on FDC	Plaats: vv of gnvv Lieu: pv ou pdpv Place: ps or nps		Nr van Postzegels op FDC N° du timbre sur le FDC No. of stamps on FDC	Plaats: vv of gnvv Lieu: pv ou pdpv Place: ps or nps		Nr van Postzegels op FDC N° du timbre sur le FDC No. of stamps on FDC	Plaats: vv of gnvv Lieu: pv ou pdpv Place: ps or nps		Nr van Postzegels op FDC N° du timbre sur le FDC No. of stamps on FDC	Plaats: vv of gnvv Lieu: pv ou pdpv Place: ps or nps
--	---	--	--	---	--	--	---	--	--	---	--

NL ▶ 2494 - Geschiedenis - zegel uit blok BL68
 FR ▶ 2491 + 2493 - Histoire 2492 - Timbre du bloc BL68
 EN ▶ 2494 - History - stamp from block BL68

vv ▶ 13/03/1993
 info: — folder Nr. 2 / 93 —
 — dépliant N° 2 / 93 —
 — flyer N° 2 / 93 —

Opm.:
 Note:

P. 1044a	2494	Neerwinden	P. 1044a	2494	Wetteren						
----------	------	------------	----------	------	----------	--	--	--	--	--	--



NL ▶ 2494 - Geschiedenis - blok BL68
 FR ▶ 2491 + 2493 - Histoire 2492 - bloc BL68
 EN ▶ 2494 - History - block BL68

vv ▶ 13/03/1993
 info: — folder Nr. 2 / 93 —
 — dépliant N° 2 / 93 —
 — flyer N° 2 / 93 —

Opm.:
 Note:

?scan?	BL68	?1x	P.1044b	Brus-BruX	?scan?	BL68	?1x	P.1044	BruX-BruS	?scan?	BL68	?1x	P.1044b	Vellereille-L-B	P. 1044b	BL68	Hamois
--------	------	-----	---------	-----------	--------	------	-----	--------	-----------	--------	------	-----	---------	-----------------	----------	------	--------

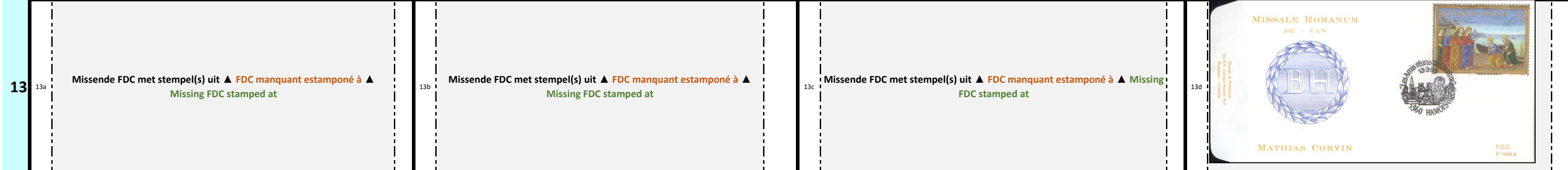

NL ▶ 2494 - Geschiedenis - blok BL68
 FR ▶ 2491 + 2493 - Histoire 2492 - bloc BL68
 EN ▶ 2494 - History - block BL68

vv ▶ 13/03/1993
 info: — folder Nr. 2 / 93 —
 — dépliant N° 2 / 93 —
 — flyer N° 2 / 93 —

Opm.: = ±210 x 166mm
 Note: = ±210 x 166mm
 Note: = ±210 x 166mm

?scan?	BL68	?1x	P.1044b	Neerwinden	P. 1044b	BL68			Wetteren								
--------	------	-----	---------	------------	----------	------	--	--	----------	--	--	--	--	--	--	--	--



	Nr van Postzegels op FDC N° du timbre sur le FDC No. of stamps on FDC	Plaats: vv of gnvv Lieu: pv ou pdpv Place: ps or nps		Nr van Postzegels op FDC N° du timbre sur le FDC No. of stamps on FDC	Plaats: vv of gnvv Lieu: pv ou pdpv Place: ps or nps		Nr van Postzegels op FDC N° du timbre sur le FDC No. of stamps on FDC	Plaats: vv of gnvv Lieu: pv ou pdpv Place: ps or nps		Nr van Postzegels op FDC N° du timbre sur le FDC No. of stamps on FDC	Plaats: vv of gnvv Lieu: pv ou pdpv Place: ps or nps					
NL ▶	2495 / 2499 - Antwerpen 93 - Culturele hoofdstad van Europa		vv ▶	19 ▶ 21/03/1993	— folder Nr. 3 / 93 —	Opm.:										
FR ▶	2495 / 2499 - Anvers 93 - Capitale Européenne de la Culture		pv ▶ ▲		info: — dépliant N° 3 / 93 —	Note:										
EN ▶	2495 / 2499 - Antwerpen 93 - European capital of culture		ps ▶ ▲		— flyer N° 3 / 93 —	Note:										
P. 1045	2495	19/03/1993	Antwerpen I	P. 1045	2495	20/03/1993	Antwerpen II	?scan?	2495	21/03/1993	P.1045	Antwerpen III	P. 1045	2495	20/03/1993	Brus-1170-Brux

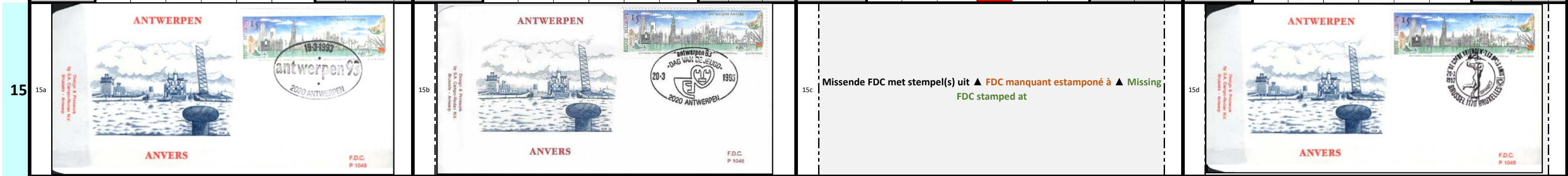

NL ▶	2495 / 2499 - Antwerpen 93 - Culturele hoofdstad van Europa		vv ▶	19 ▶ 21/03/1993	— folder Nr. 3 / 93 —	Opm.:										
FR ▶	2495 / 2499 - Anvers 93 - Capitale Européenne de la Culture		pv ▶ ▲		info: — dépliant N° 3 / 93 —	Note:										
EN ▶	2495 / 2499 - Antwerp 93 - European capital of culture		ps ▶ ▲		— flyer N° 3 / 93 —	Note:										
?scan?	2495	20/03/1993	P.1045	Brux-1170-Brus	P. 1045	2495	20/03/1993	Chimay	-----							

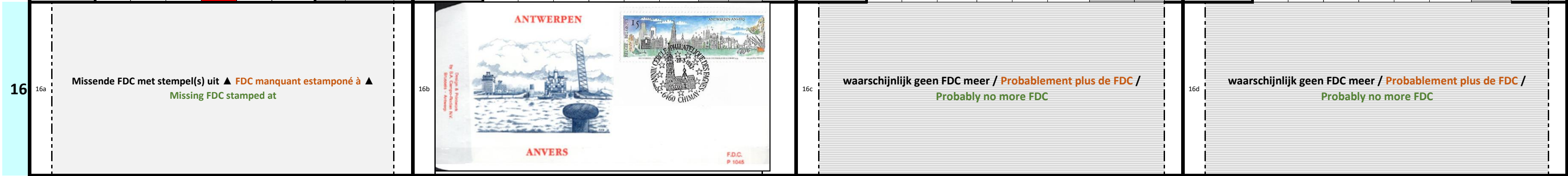

NL ▶	2495 / 2499 - Antwerpen 93 - Culturele hoofdstad van Europa		vv ▶	19 ▶ 21/03/1993	— folder Nr. 3 / 93 —	Opm.:										
FR ▶	2495 / 2499 - Anvers 93 - Capitale Européenne de la Culture		pv ▶ ▲		info: — dépliant N° 3 / 93 —	Note:										
EN ▶	2495 / 2499 - Antwerp 93 - European capital of culture		ps ▶ ▲		— flyer N° 3 / 93 —	Note:										
P. 1046	2496	19/03/1993	Antwerpen I	P. 1046	2496	20/03/1993	Antwerpen II	?scan?	2496	21/03/1993	P.1046	Antwerpen III	P. 1046	2496	20/03/1993	Brus-1170-Brux



NL ▶	2495 / 2499 - Antwerpen 93 - Culturele hoofdstad van Europa		vv ▶	19 ▶ 21/03/1993	— folder Nr. 3 / 93 —	Opm.:										
FR ▶	2495 / 2499 - Anvers 93 - Capitale Européenne de la Culture		pv ▶ ▲		info: — dépliant N° 3 / 93 —	Note:										
EN ▶	2495 / 2499 - Antwerp 93 - European capital of culture		ps ▶ ▲		— flyer N° 3 / 93 —	Note:										
P. 1046	2496	20/03/1993	Brux-1170-Brus	P. 1046	2496	20/03/1993	Chimay	-----								



	Nr van Postzegels op FDC N° du timbre sur le FDC No. of stamps on FDC	Plaats: vv of gnvv Lieu: pv ou pdpv Place: ps or nps	Nr van Postzegels op FDC N° du timbre sur le FDC No. of stamps on FDC	Plaats: vv of gnvv Lieu: pv ou pdpv Place: ps or nps	Nr van Postzegels op FDC N° du timbre sur le FDC No. of stamps on FDC	Plaats: vv of gnvv Lieu: pv ou pdpv Place: ps or nps	Nr van Postzegels op FDC N° du timbre sur le FDC No. of stamps on FDC	Plaats: vv of gnvv Lieu: pv ou pdpv Place: ps or nps			
NL ▶ 2495 / 2499 - Antwerpen 93 - Culturele hoofdstad van Europa		FR ▶ 2495 / 2499 - Anvers 93 - Capitale Européenne de la Culture		EN ▶ 2495 / 2499 - Antwerp 93 - European capital of culture		vv ▶ 19 ▶ 21/03/1993		— folder Nr. 3 / 93 —		Opm.: © bpost	
P. 1047 2497		19/03/1993 Antwerpen I		P. 1047 2497		20/03/1993 Antwerpen II		?scan? 2497		21/03/1993 P.1047 Antwerpen III	
19a		19b		19c		19d		?1x		Brus-1170-Brux	
				<p>Missende FDC met stempel(s) uit ▲ FDC manquant estamponé à ▲ Missing FDC stamped at</p>							
NL ▶ 2495 / 2499 - Antwerpen 93 - Culturele hoofdstad van Europa		FR ▶ 2495 / 2499 - Anvers 93 - Capitale Européenne de la Culture		EN ▶ 2495 / 2499 - Antwerp 93 - European capital of culture		vv ▶ 19 ▶ 21/03/1993		— folder Nr. 3 / 93 —		Opm.: © bpost	
P. 1047 2497		20/03/1993 P.1047 Brux-1170-Brus		?scan? 2497		20/03/1993 P.1047 Chimay		-----		-----	
20a		20b		20c		20d		?1x		Ø	
<p>Missende FDC met stempel(s) uit ▲ FDC manquant estamponé à ▲ Missing FDC stamped at</p>		<p>Missende FDC met stempel(s) uit ▲ FDC manquant estamponé à ▲ Missing FDC stamped at</p>		<p>waarschijnlijk geen FDC meer / Probablement plus de FDC / Probably no more FDC</p>		<p>waarschijnlijk geen FDC meer / Probablement plus de FDC / Probably no more FDC</p>					
NL ▶ 2495 / 2499 - Antwerpen 93 - Culturele hoofdstad van Europa		FR ▶ 2495 / 2499 - Anvers 93 - Capitale Européenne de la Culture		EN ▶ 2495 / 2499 - Antwerp 93 - European capital of culture		vv ▶ 19 ▶ 21/03/1993		— folder Nr. 3 / 93 —		Opm.: © bpost	
P. 1048 2498		19/03/1993 Antwerpen I		P. 1048 2498		20/03/1993 Antwerpen II		?scan? 2498		21/03/1993 P.1048 Antwerpen III	
21a		21b		21c		21d		?1x		Brus-1170-Brux	
				<p>Missende FDC met stempel uit ▲</p>							
NL ▶ 2495 / 2499 - Antwerpen 93 - Culturele hoofdstad van Europa		FR ▶ 2495 / 2499 - Anvers 93 - Capitale Européenne de la Culture		EN ▶ 2495 / 2499 - Antwerp 93 - European capital of culture		vv ▶ 19 ▶ 21/03/1993		— folder Nr. 3 / 93 —		Opm.: © bpost	
P. 1048 2498		20/03/1993 Brux-1170-Brus		P. 1048 2498		20/03/1993 Chimay		-----		-----	
22a		22b		22c		22d		Ø		Ø	
				<p>waarschijnlijk geen FDC meer / Probablement plus de FDC / Probably no more FDC</p>		<p>waarschijnlijk geen FDC meer / Probablement plus de FDC / Probably no more FDC</p>					

	Nr van Postzegels op FDC N° du timbre sur le FDC No. of stamps on FDC	Plaats: vv of gnvv Lieu: pv ou pdpv Place: ps or nps		Nr van Postzegels op FDC N° du timbre sur le FDC No. of stamps on FDC	Plaats: vv of gnvv Lieu: pv ou pdpv Place: ps or nps		Nr van Postzegels op FDC N° du timbre sur le FDC No. of stamps on FDC	Plaats: vv of gnvv Lieu: pv ou pdpv Place: ps or nps		Nr van Postzegels op FDC N° du timbre sur le FDC No. of stamps on FDC	Plaats: vv of gnvv Lieu: pv ou pdpv Place: ps or nps					
NL ▶	2495 / 2499 - Antwerpen 93 - Culturele hoofdstad van Europa		vv ▶	19 ▶ 21/03/1993	— folder Nr. 3 / 93 —	Opm.:										
FR ▶	2495 / 2499 - Anvers 93 - Capitale Européenne de la Culture		pv ▶ ▲		info: — dépliant N° 3 / 93 —	Note:										
EN ▶	2495 / 2499 - Antwerp 93 - European capital of culture		ps ▶ ▲		— flyer N° 3 / 93 —	Note:										
P. 1049	2499	19/03/1993	Antwerpen I	P. 1049	2499	20/03/1993	Antwerpen II	?scan?	2499	21/03/1993	P.1049	Antwerpen III	P. 1049	2499	20/03/1993	Brus-1170-Brux

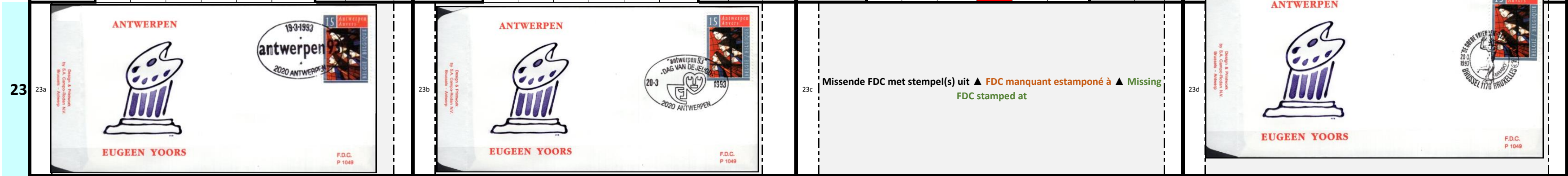

NL ▶	2495 / 2499 - Antwerpen 93 - Culturele hoofdstad van Europa		vv ▶	19 ▶ 21/03/1993	— folder Nr. 3 / 93 —	Opm.:										
FR ▶	2495 / 2499 - Anvers 93 - Capitale Européenne de la Culture		pv ▶ ▲		info: — dépliant N° 3 / 93 —	Note:										
EN ▶	2495 / 2499 - Antwerp 93 - European capital of culture		ps ▶ ▲		— flyer N° 3 / 93 —	Note:										
P. 1049	2499	20/03/1993	Brux-1170-Brus	P. 1049	2499	20/03/1993	Chimay	-----								

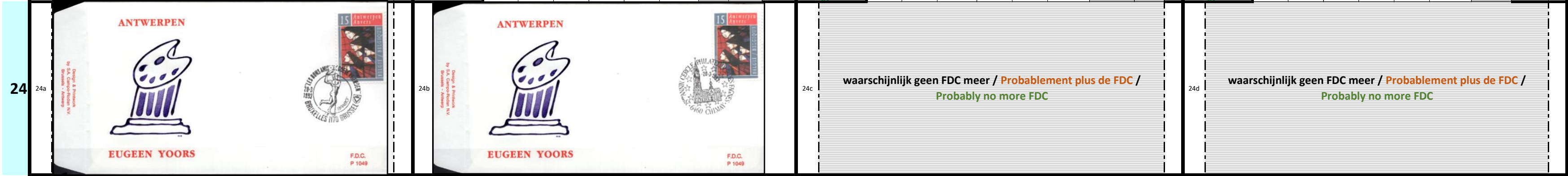

NL ▶	2500 - Dag van de postzegel - Zegel op zegel - Koning Leopold II		vv ▶	3/04/1993	— folder Nr. 4 / 93 —	Opm.:									
FR ▶	2500 - Journée du Timbre - Timbre sur Timbre - Roi Léopold II		pv ▶ ▲		info: — dépliant N° 4 / 93 —	Note:									
EN ▶	2500 - Stamp Day - Seal on stamp - King Leopold II		ps ▶ ▲		— flyer N° 4 / 93 —	Note:									
?scan?	2500	?1x	P.1050	Anttoing	P. 1050	2500	Brus-1040-Brux	P. 1050	2500	Brux-1040-Brus	?scan?	2500	?1x	P.1050	Couvain



NL ▶	2500 - Dag van de postzegel - Zegel op zegel - Koning Leopold II		vv ▶	3/04/1993	— folder Nr. 4 / 93 —	Opm.:											
FR ▶	2500 - Journée du Timbre - Timbre sur Timbre - Roi Léopold II		pv ▶ ▲		info: — dépliant N° 4 / 93 —	Note:											
EN ▶	2500 - Stamp Day - Seal on stamp - King Leopold II		ps ▶ ▲		— flyer N° 4 / 93 —	Note:											
P. 1050	2500		Flemalle	P. 1050	2500		Herenthout	?scan?	2500	?1x	P.1050	Kortrijk	?scan?	2500	?1x	P.1050	Kuringen



	Nr van Postzegels op FDC N° du timbre sur le FDC No. of stamps on FDC	Plaats: vv of gnvv Lieu: pv ou pdpv Place: ps or nps			Nr van Postzegels op FDC N° du timbre sur le FDC No. of stamps on FDC	Plaats: vv of gnvv Lieu: pv ou pdpv Place: ps or nps			Nr van Postzegels op FDC N° du timbre sur le FDC No. of stamps on FDC	Plaats: vv of gnvv Lieu: pv ou pdpv Place: ps or nps			Nr van Postzegels op FDC N° du timbre sur le FDC No. of stamps on FDC	Plaats: vv of gnvv Lieu: pv ou pdpv Place: ps or nps	
NL ▶	2500 - Dag van de postzegel - Zegel op zegel - Koning Leopold II				vv ▶	3/04/1993				— folder Nr. 4 / 93 —				Opm.:	© bpost
FR ▶	2500 - Journée du Timbre - Timbre sur Timbre - Roi Léopold II				pv ▶	▲				info: — dépliant N° 4 / 93 —				Note:	
EN ▶	2500 - Stamp Day - Seal on stamp - King Leopold II				ps ▶	▲				— flyer N° 4 / 93 —				Note:	
▼	?scan?	2500		?1x	P.1050	March-E-F	▼	?scan?	2500		?1x	P.1050	St-Denis-W	▼	-----

<p>27a</p> <p>Missende FDC met stempel(s) uit ▲ FDC manquant estamponé à ▲ Missing FDC stamped at</p>	<p>27b</p> <p>Missende FDC met stempel(s) uit ▲ FDC manquant estamponé à ▲ Missing FDC stamped at</p>	<p>27c</p> <p>waarschijnlijk geen FDC meer / Probablement plus de FDC / Probably no more FDC</p>	<p>27d</p> <p>waarschijnlijk geen FDC meer / Probablement plus de FDC / Probably no more FDC</p>
---	---	--	--

	Nr van Postzegels op FDC N° du timbre sur le FDC No. of stamps on FDC	Plaats: vv of gnvv Lieu: pv ou pdpv Place: ps or nps			Nr van Postzegels op FDC N° du timbre sur le FDC No. of stamps on FDC	Plaats: vv of gnvv Lieu: pv ou pdpv Place: ps or nps			Nr van Postzegels op FDC N° du timbre sur le FDC No. of stamps on FDC	Plaats: vv of gnvv Lieu: pv ou pdpv Place: ps or nps			Nr van Postzegels op FDC N° du timbre sur le FDC No. of stamps on FDC	Plaats: vv of gnvv Lieu: pv ou pdpv Place: ps or nps													
NL ▶	2501 / 2502 - Europa				vv ▶	24/04/1993				— folder Nr. 5 / 93 —				Opm.:	© bpost												
FR ▶	2501 / 2502 - Europe				pv ▶	▲				info: — dépliant N° 5 / 93 —				Note:													
EN ▶	2501 / 2502 - Europe				ps ▶	▲				— flyer N° 5 / 93 —				Note:													
▼	P.1051	2501				Brus-Brux	▼	P.1051	2501				Brux-Brus	▼	P.1051	2501				Oostende	▼	P.1051	2501				Trazegnies

<p>28a</p> <p>GASTON BERTRAND</p> <p>F.D.C. P.1051</p>	<p>28b</p> <p>GASTON BERTRAND</p> <p>F.D.C. P.1051</p>	<p>28c</p> <p>GASTON BERTRAND</p> <p>F.D.C. P.1051</p>	<p>28d</p> <p>GASTON BERTRAND</p> <p>F.D.C. P.1051</p>
--	--	--	--

	Nr van Postzegels op FDC N° du timbre sur le FDC No. of stamps on FDC	Plaats: vv of gnvv Lieu: pv ou pdpv Place: ps or nps			Nr van Postzegels op FDC N° du timbre sur le FDC No. of stamps on FDC	Plaats: vv of gnvv Lieu: pv ou pdpv Place: ps or nps			Nr van Postzegels op FDC N° du timbre sur le FDC No. of stamps on FDC	Plaats: vv of gnvv Lieu: pv ou pdpv Place: ps or nps			Nr van Postzegels op FDC N° du timbre sur le FDC No. of stamps on FDC	Plaats: vv of gnvv Lieu: pv ou pdpv Place: ps or nps													
NL ▶	2501 / 2502 - Europa				vv ▶	24/04/1993				— folder Nr. 5 / 93 —				Opm.:	© bpost												
FR ▶	2501 / 2502 - Europe				pv ▶	▲				info: — dépliant N° 5 / 93 —				Note:													
EN ▶	2501 / 2502 - Europe				ps ▶	▲				— flyer N° 5 / 93 —				Note:													
▼	P.1051	2502				Brus-Brux	▼	P.1051	2502				Brux-Brus	▼	P.1051	2502				Oostende	▼	P.1051	2502				Trazegnies

<p>29a</p> <p>CONSTANT PERMEKE</p> <p>EUROPA 93</p> <p>F.D.C. P.1052</p>	<p>29b</p> <p>CONSTANT PERMEKE</p> <p>EUROPA 93</p> <p>F.D.C. P.1052</p>	<p>29c</p> <p>CONSTANT PERMEKE</p> <p>EUROPA 93</p> <p>F.D.C. P.1052</p>	<p>29d</p> <p>CONSTANT PERMEKE</p> <p>EUROPA 93</p> <p>F.D.C. P.1052</p>
--	--	--	--

	Nr van Postzegels op FDC N° du timbre sur le FDC No. of stamps on FDC	Plaats: vv of gnvv Lieu: pv ou pdpv Place: ps or nps			Nr van Postzegels op FDC N° du timbre sur le FDC No. of stamps on FDC	Plaats: vv of gnvv Lieu: pv ou pdpv Place: ps or nps			Nr van Postzegels op FDC N° du timbre sur le FDC No. of stamps on FDC	Plaats: vv of gnvv Lieu: pv ou pdpv Place: ps or nps			Nr van Postzegels op FDC N° du timbre sur le FDC No. of stamps on FDC	Plaats: vv of gnvv Lieu: pv ou pdpv Place: ps or nps													
NL ▶	2503 / 2506 - Natuur				vv ▶	8/05/1993				— folder Nr. 6 / 93 —				Opm.:	© bpost												
FR ▶	2503/2506 - Nature				pv ▶	▲				info: — dépliant N° 6 / 93 —				Note:													
EN ▶	2503 / 2506 - Nature				ps ▶	▲				— flyer N° 6 / 93 —				Note:													
▼	?scan?	2503		?1x	P.1053	Brus-1040-Brux	▼	P.1053	2503				Brux-1040-Brus	▼	P.1053	2503				Ecaussinnes	▼	P.1053	2503				Mechelen

<p>30a</p> <p>Missende FDC met stempel(s) uit ▲ FDC manquant estamponé à ▲ Missing FDC stamped at</p>	<p>30b</p> <p>VANESSA ATALANTA</p> <p>F.D.C. P.1053</p>	<p>30c</p> <p>VANESSA ATALANTA</p> <p>F.D.C. P.1053</p>	<p>30d</p> <p>VANESSA ATALANTA</p> <p>F.D.C. P.1053</p>
---	---	---	---

		Nr van Postzegels op FDC N° du timbre sur le FDC No. of stamps on FDC	Plaats: vv of gnvv Lieu: pv ou pdpv Place: ps or nps		Nr van Postzegels op FDC N° du timbre sur le FDC No. of stamps on FDC	Plaats: vv of gnvv Lieu: pv ou pdpv Place: ps or nps		Nr van Postzegels op FDC N° du timbre sur le FDC No. of stamps on FDC	Plaats: vv of gnvv Lieu: pv ou pdpv Place: ps or nps		Nr van Postzegels op FDC N° du timbre sur le FDC No. of stamps on FDC	Plaats: vv of gnvv Lieu: pv ou pdpv Place: ps or nps
--	--	--	---	--	--	---	--	--	---	--	--	---

NL ▶ 2503 / 2506 - Natuur vv ▶ 8/05/1993
 FR ▶ 2503/2506 - Nature pv ▶ ▲ info: — folder Nr. 6 / 93 —
 EN ▶ 2503 / 2506 - Nature ps ▶ ▲ info: — dépliant N°. 6 / 93 —
Opm.: — flyer N°. 6 / 93 —
 Note: —

P. 1053	2503	Tielt-Wingene	?scan?	2503	?1x	P.1053	V-S-Chèvremont					
---------	------	---------------	--------	------	-----	--------	----------------	--	--	--	--	--

<p>31a</p> <p>NATURE</p> <p>VANESSA ATALANTA</p> <p>F.D.C. P 1053</p>	<p>31b</p> <p>Missende FDC met stempel(s) uit ▲ FDC manquant estamponé à ▲ Missing FDC stamped at</p>	<p>31c</p> <p>waarschijnlijk geen FDC meer / Probablement plus de FDC / Probably no more FDC</p>	<p>31d</p> <p>waarschijnlijk geen FDC meer / Probablement plus de FDC / Probably no more FDC</p>
---	---	--	--

NL ▶ 2503 / 2506 - Natuur vv ▶ 8/05/1993
 FR ▶ 2503/2506 - Nature pv ▶ ▲ info: — folder Nr. 6 / 93 —
 EN ▶ 2503 / 2506 - Nature ps ▶ ▲ info: — dépliant N°. 6 / 93 —
Opm.: — flyer N°. 6 / 93 —
 Note: —

?scan?	2504	?1x	P.1054	Brus-1040-Brux	P. 1054	2504	Brux-1040-Brux	P. 1054	2504	Ecaussinnes	P. 1054	2504	Mechelen
--------	------	-----	--------	----------------	---------	------	----------------	---------	------	-------------	---------	------	----------

<p>32a</p> <p>Missende FDC met stempel(s) uit ▲ FDC manquant estamponé à ▲ Missing FDC stamped at</p>	<p>32b</p> <p>NATUUR</p> <p>APATURA IRIS</p> <p>F.D.C. P 1054</p>	<p>32c</p> <p>NATUUR</p> <p>APATURA IRIS</p> <p>F.D.C. P 1054</p>	<p>32d</p> <p>NATUUR</p> <p>APATURA IRIS</p> <p>F.D.C. P 1054</p>
---	---	---	---

NL ▶ 2503 / 2506 - Natuur vv ▶ 8/05/1993
 FR ▶ 2503/2506 - Nature pv ▶ ▲ info: — folder Nr. 6 / 93 —
 EN ▶ 2503 / 2506 - Nature ps ▶ ▲ info: — dépliant N°. 6 / 93 —
Opm.: — flyer N°. 6 / 93 —
 Note: —

P. 1054	2504	Tielt-Wingene	P. 1054	2504	V-S-Chèvremont							
---------	------	---------------	---------	------	----------------	--	--	--	--	--	--	--

<p>33a</p> <p>NATUUR</p> <p>APATURA IRIS</p> <p>F.D.C. P 1054</p>	<p>33b</p> <p>NATUUR</p> <p>APATURA IRIS</p> <p>F.D.C. P 1054</p>	<p>33c</p> <p>waarschijnlijk geen FDC meer / Probablement plus de FDC / Probably no more FDC</p>	<p>33d</p> <p>waarschijnlijk geen FDC meer / Probablement plus de FDC / Probably no more FDC</p>
---	---	--	--

NL ▶ 2503 / 2506 - Natuur vv ▶ 8/05/1993
 FR ▶ 2503/2506 - Nature pv ▶ ▲ info: — folder Nr. 6 / 93 —
 EN ▶ 2503 / 2506 - Nature ps ▶ ▲ info: — dépliant N°. 6 / 93 —
Opm.: — flyer N°. 6 / 93 —
 Note: —

?scan?	2505	?1x	P.1055	Brus-1040-Brux	P. 1055	2505	Brux-1040-Brux	P. 1055	2505	Ecaussinnes	P. 1055	2505	Mechelen
--------	------	-----	--------	----------------	---------	------	----------------	---------	------	-------------	---------	------	----------

<p>34a</p> <p>Missende FDC met stempel(s) uit ▲ FDC manquant estamponé à ▲ Missing FDC stamped at</p>	<p>34b</p> <p>NATURE</p> <p>INACHIS IO</p> <p>F.D.C. P 1055</p>	<p>34c</p> <p>NATURE</p> <p>INACHIS IO</p> <p>F.D.C. P 1055</p>	<p>34d</p> <p>NATURE</p> <p>INACHIS IO</p> <p>F.D.C. P 1055</p>
---	---	---	---

	Nr van Postzegels op FDC N° du timbre sur le FDC No. of stamps on FDC	Plaats: vv of gnvv Lieu: pv ou pdpv Place: ps or nps	Nr van Postzegels op FDC N° du timbre sur le FDC No. of stamps on FDC	Plaats: vv of gnvv Lieu: pv ou pdpv Place: ps or nps	Nr van Postzegels op FDC N° du timbre sur le FDC No. of stamps on FDC	Plaats: vv of gnvv Lieu: pv ou pdpv Place: ps or nps	Nr van Postzegels op FDC N° du timbre sur le FDC No. of stamps on FDC	Plaats: vv of gnvv Lieu: pv ou pdpv Place: ps or nps
--	--	---	--	---	--	---	--	---

NL ▶ 2503 / 2506 - Natuur
FR ▶ 2503/2506 - Nature
EN ▶ 2503 / 2506 - Nature

vv ▶ 8/05/1993
pv ▶ ▲
ps ▶ ▲

info: — folder Nr. 6 / 93 —
— dépliant N° 6 / 93 —
— flyer N° 6 / 93 —

Opm.:
Note:

P. 1055	2505	Tielt-Wingene	P. 1055	2505	V-S-Chèvremont	-----	-----	-----	-----
---------	------	---------------	---------	------	----------------	-------	-------	-------	-------

35a		35b		35c	waarschijnlijk geen FDC meer / Probablement plus de FDC / Probably no more FDC	35d	waarschijnlijk geen FDC meer / Probablement plus de FDC / Probably no more FDC
-----	--	-----	--	-----	--	-----	--

NL ▶ 2503 / 2506 - Natuur
FR ▶ 2503/2506 - Nature
EN ▶ 2503 / 2506 - Nature

vv ▶ 8/05/1993
pv ▶ ▲
ps ▶ ▲

info: — folder Nr. 6 / 93 —
— dépliant N° 6 / 93 —
— flyer N° 6 / 93 —

Opm.:
Note:

P. 1056	2506	Brus-1040-Brux	P. 1056	2506	Brux-1040-Brux	P. 1056	2506	Ecaussinnes	P. 1056	2506	Mechelen
---------	------	----------------	---------	------	----------------	---------	------	-------------	---------	------	----------

36a		36b		36c		36d	
-----	--	-----	--	-----	--	-----	--

NL ▶ 2503 / 2506 - Natuur
FR ▶ 2503/2506 - Nature
EN ▶ 2503 / 2506 - Nature

vv ▶ 8/05/1993
pv ▶ ▲
ps ▶ ▲

info: — folder Nr. 6 / 93 —
— dépliant N° 6 / 93 —
— flyer N° 6 / 93 —

Opm.:
Note:

P. 1056	2506	Tielt-Wingene	P. 1056	2506	V-S-Chèvremont	-----	-----	-----	-----
---------	------	---------------	---------	------	----------------	-------	-------	-------	-------

37a		37b		37c	waarschijnlijk geen FDC meer / Probablement plus de FDC / Probably no more FDC	37d	waarschijnlijk geen FDC meer / Probablement plus de FDC / Probably no more FDC
-----	--	-----	--	-----	--	-----	--

NL ▶ 2507 / 2507A - 150 jaar 'Union des Anciens Etudiant de l' U.L.B.' - allegorie
FR ▶ 2507/2507A - 150 ans 'Union des Anciens Etudiant de l'ULB' - allégorie
EN ▶ 2507 / 2507A - 150 years 'Union des Anciens Etudiant de l' U.L.B.' - allegory

vv ▶ 17/05/1993
pv ▶ ▲
ps ▶ ▲

info: — folder Nr. 6bis / 93 —
— dépliant N° 6bis / 93 —
— flyer N° 6bis / 93 —

Opm.:
Note:

P. 1057	2507	Brus-1050-Brux	P. 1057	2507	Brux-1050-Brux	P. 1057	2507	Diksmuide	P. 1057	2507	Peruwelz
---------	------	----------------	---------	------	----------------	---------	------	-----------	---------	------	----------

38a		38b		38c		38d	
-----	--	-----	--	-----	--	-----	--

	Nr van Postzegels op FDC N° du timbre sur le FDC No. of stamps on FDC	Plaats: vv of gnvv Lieu: pv ou pdpv Place: ps or nps		Nr van Postzegels op FDC N° du timbre sur le FDC No. of stamps on FDC	Plaats: vv of gnvv Lieu: pv ou pdpv Place: ps or nps		Nr van Postzegels op FDC N° du timbre sur le FDC No. of stamps on FDC	Plaats: vv of gnvv Lieu: pv ou pdpv Place: ps or nps		Nr van Postzegels op FDC N° du timbre sur le FDC No. of stamps on FDC	Plaats: vv of gnvv Lieu: pv ou pdpv Place: ps or nps
--	--	---	--	--	---	--	--	---	--	--	---

NL ▶ 2508 - **Europalia 93 - Mexico - Maya beeldje** vv ▶ 22/05/1993 — folder Nr. 7 / 93 —
 FR ▶ 2508 - **Europalia 93 - Mexique - Figurine Maya** pv ▶ ▲ info: — dépliant N° 7 / 93 —
 EN ▶ 2508 - **Europalia 93 - Mexico - Mayan figurine** ps ▶ ▲ — flyer N° 7 / 93 —
 Opm.: © bpost
 Note:

P. 1058	2508	Gilly	P. 1058	2508	Hoboken	P. 1058	2508	Vilvoorde	P. 1058	2508	Dortmund (D)
---------	------	-------	---------	------	---------	---------	------	-----------	---------	------	--------------



NL ▶ 2509 / 2511 - **Folklore** vv ▶ 5/06/1993 — folder Nr. 8 / 93 —
 FR ▶ 2509 / 2511 - **Folklore** pv ▶ ▲ info: — dépliant N° 8 / 93 —
 EN ▶ 2509 / 2511 - **Folklore** ps ▶ ▲ — flyer N° 8 / 93 —
 Opm.: © bpost
 Note:

P. 1059	2509	Brus-Brux	P. 1059	2509	Brux-Brus	P. 1059	2509	Merchtem	P. 1059	2509	Namur
---------	------	-----------	---------	------	-----------	---------	------	----------	---------	------	-------

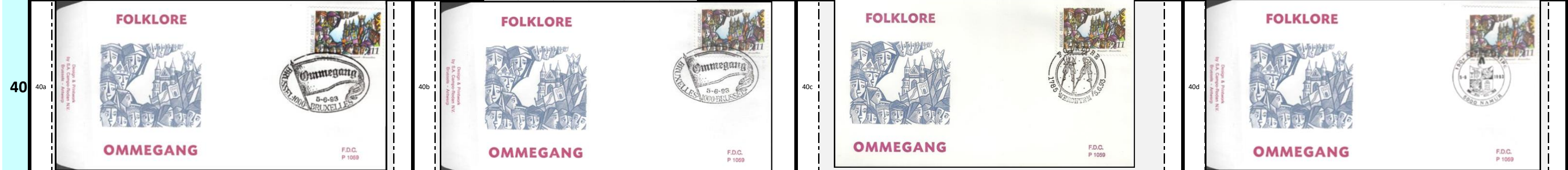

NL ▶ 2509 / 2511 - **Folklore** vv ▶ 5/06/1993 — folder Nr. 8 / 93 —
 FR ▶ 2509 / 2511 - **Folklore** pv ▶ ▲ info: — dépliant N° 8 / 93 —
 EN ▶ 2509 / 2511 - **Folklore** ps ▶ ▲ — flyer N° 8 / 93 —
 Opm.: © bpost
 Note:

P. 1060	2510	Brus-Brux	P. 1060	2510	Brux-Brus	P. 1060	2510	Merchtem	P. 1060	2510	Namur
---------	------	-----------	---------	------	-----------	---------	------	----------	---------	------	-------

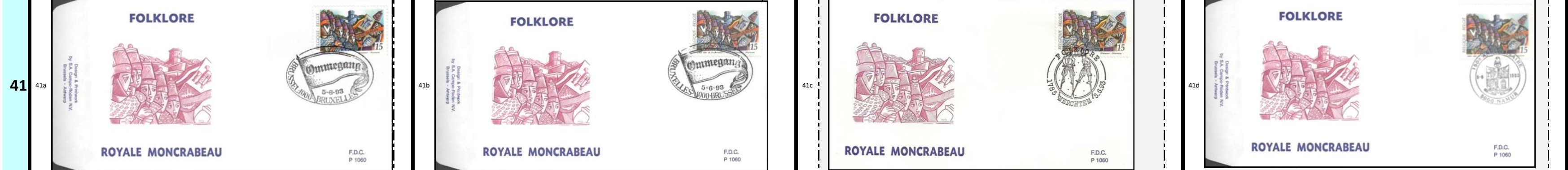

NL ▶ 2509 / 2511 - **Folklore** vv ▶ 5/06/1993 — folder Nr. 8 / 93 —
 FR ▶ 2509 / 2511 - **Folklore** pv ▶ ▲ info: — dépliant N° 8 / 93 —
 EN ▶ 2509 / 2511 - **Folklore** ps ▶ ▲ — flyer N° 8 / 93 —
 Opm.: © bpost
 Note:

P. 1061	2511	Brus-Brux	P. 1061	2511	Brux-Brus	P. 1061	2511	Merchtem	P. 1061	2511	Namur
---------	------	-----------	---------	------	-----------	---------	------	----------	---------	------	-------

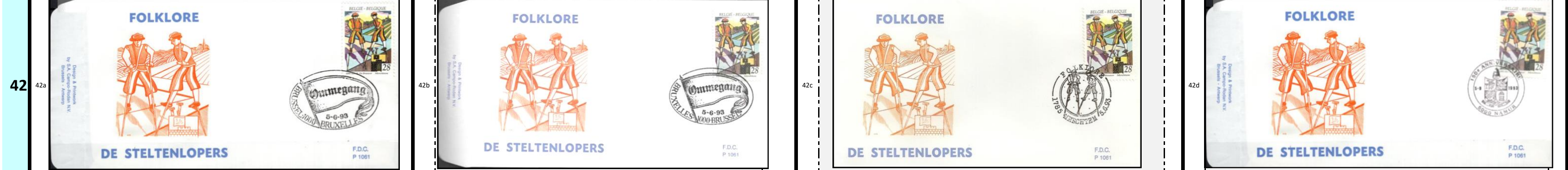

▼		P....	Nr van Postzegels op FDC N° du timbre sur le FDC No. of stamps on FDC	Plaats: vv of gnvv Lieu: pv ou pdpv Place: ps or nps	P....	Nr van Postzegels op FDC N° du timbre sur le FDC No. of stamps on FDC	Plaats: vv of gnvv Lieu: pv ou pdpv Place: ps or nps	P....	Nr van Postzegels op FDC N° du timbre sur le FDC No. of stamps on FDC	Plaats: vv of gnvv Lieu: pv ou pdpv Place: ps or nps	P....	Nr van Postzegels op FDC N° du timbre sur le FDC No. of stamps on FDC	Plaats: vv of gnvv Lieu: pv ou pdpv Place: ps or nps
---	--	-------	---	--	-------	---	--	-------	---	--	-------	---	--

NL ▶ 2512 / 2516 - Toeristisch
 FR ▶ 2512 / 2516 - Touristique
 EN ▶ 2512 / 2516 - Tourist

vv ▶ 19/06/1993
 info: — folder Nr. 9 / 93 —
 — dépliant N°. 9 / 93 —
 — flyer N°. 9 / 93 —

Opm.:
 Note:

▶	P. 1064	2514	Amay	P. 1063	2513	Beveren	P. 1062	2512	Terhulpen	P. 1065	2515	Heverlee
---	---------	------	------	---------	------	---------	---------	------	-----------	---------	------	----------

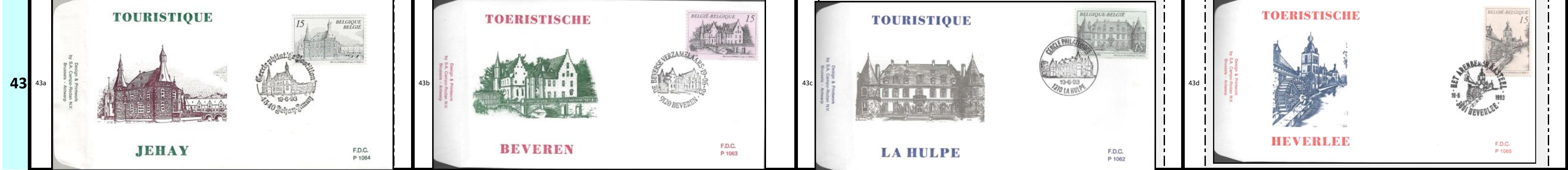

NL ▶ 2512 / 2516 - Toeristisch
 FR ▶ 2512 / 2516 - Touristique
 EN ▶ 2512 / 2516 - Tourist

vv ▶ 19/06/1993
 info: — folder Nr. 9 / 93 —
 — dépliant N°. 9 / 93 —
 — flyer N°. 9 / 93 —

Opm.:
 Note:

▶	P. 1066	2516	Raeren	-----	-----	-----	-----	-----	-----	-----	-----
---	---------	------	--------	-------	-------	-------	-------	-------	-------	-------	-------

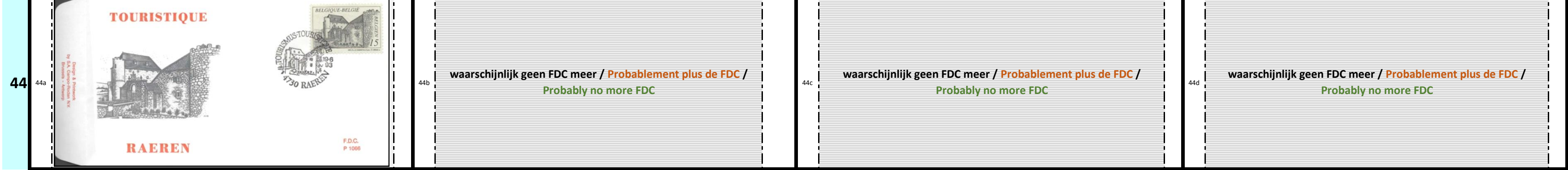

NL ▶ 2517 - De internationale driejaarlijkse tentoonstelling te Doornik
 FR ▶ 2517 - L'Exposition Triennale Internationale de Tournai
 EN ▶ 2517 - The international triennial exhibition in Tournai

vv ▶ 3/07/1993
 info: — folder Nr. 9bis / 93 —
 — dépliant N°. 9bis / 93 —
 — flyer N°. 9bis / 93 —

Opm.:
 Note:

▶	P. 1067	2517	Brus-1090-Brux	P. 1067	2517	Brux-1090-Brux	P. 1067	2517	Laarne-Kalken	P. 1067	2517	Tournai
---	---------	------	----------------	---------	------	----------------	---------	------	---------------	---------	------	---------

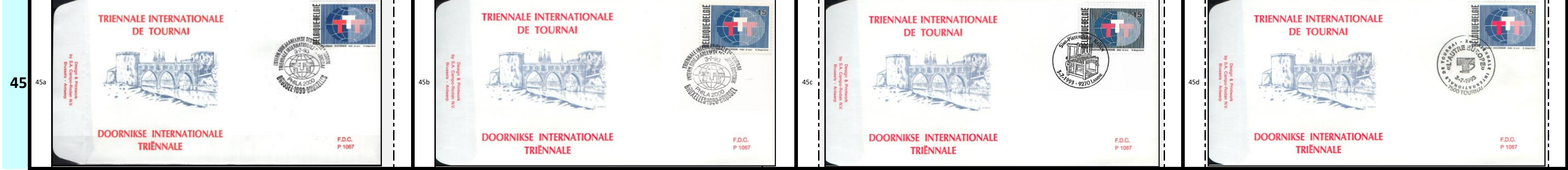

NL ▶ 2518 - Hulde aan René Magritte - groot surrealistisch schilder
 FR ▶ 2518 - Hommage à René Magritte - grand peintre surréaliste
 EN ▶ 2518 - Homage to René Magritte - great surrealist painter

vv ▶ 7/08/1993
 info: — folder Nr. 9ter / 93 —
 — dépliant N°. 9ter / 93 —
 — flyer N°. 9ter / 93 —

Opm.:
 Note:

▶	P. 1069	2518	Geraardsbergen	?scan?	2518	?1x	P. 1069	St-Bever	?scan?	2518	?1x	P. 1069	Houthalen-H.	?scan?	2518	?1x	P. 1069	Yvoir
---	---------	------	----------------	--------	------	-----	---------	----------	--------	------	-----	---------	--------------	--------	------	-----	---------	-------

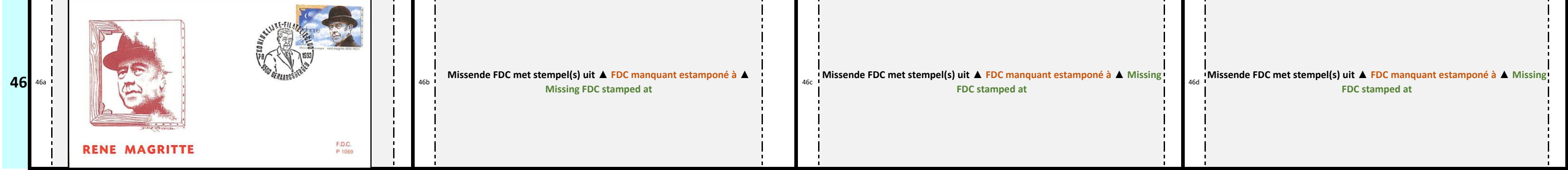

	Nr van Postzegels op FDC N° du timbre sur le FDC No. of stamps on FDC	Plaats: vv of gnvv Lieu: pv ou pdpv Place: ps or nps		Nr van Postzegels op FDC N° du timbre sur le FDC No. of stamps on FDC	Plaats: vv of gnvv Lieu: pv ou pdpv Place: ps or nps		Nr van Postzegels op FDC N° du timbre sur le FDC No. of stamps on FDC	Plaats: vv of gnvv Lieu: pv ou pdpv Place: ps or nps		Nr van Postzegels op FDC N° du timbre sur le FDC No. of stamps on FDC	Plaats: vv of gnvv Lieu: pv ou pdpv Place: ps or nps
--	---	--	--	---	--	--	---	--	--	---	--

NL ▶ 2518 - Hulde aan René Magritte - groot surrealistisch schilder
 FR ▶ 2518 - Hommage à René Magritte - grand peintre surréaliste
 EN ▶ 2518 - Homage to René Magritte - great surrealist painter

7/08/1993
 info: — folder Nr. 9ter / 93 —
 — dépliant N°. 9ter / 93 —
 — flyer N°. 9ter / 93 —

P. 1069	2518	Ransart	-----	-----	-----	-----	-----	-----	-----	-----	-----
47a			47b	waarschijnlijk geen FDC meer / Probablement plus de FDC / Probably no more FDC		47c	waarschijnlijk geen FDC meer / Probablement plus de FDC / Probably no more FDC		47d	waarschijnlijk geen FDC meer / Probablement plus de FDC / Probably no more FDC	

NL ▶ 2519 - Belgisch Voorzitterschap van de Europese Gemeenschap
 FR ▶ 2519 - Présidence belge de la Communauté européenne
 EN ▶ 2519 - Belgian Presidency of the European Community

7/08/1993
 info: — folder Nr. 9quater / 93 —
 — dépliant N°. 9quater / 93 —
 — flyer N°. 9quater / 93 —

P. 1068	2519	Geraardsbergen	P. 1068	2519	St-Bever	?scan?	2519	?1x	P.1068	Houthalen-H.	?scan?	2519	?1x	P.1068	Yvoir
48a			48b			48c	Missende FDC met stempel(s) uit ▲ FDC manquant estamponé à ▲ Missing FDC stamped at		48d	Missende FDC met stempel(s) uit ▲ FDC manquant estamponé à ▲ Missing FDC stamped at					

NL ▶ 2519 - Belgisch Voorzitterschap van de Europese Gemeenschap
 FR ▶ 2519 - Présidence belge de la Communauté européenne
 EN ▶ 2519 - Belgian Presidency of the European Community

7/08/1993
 info: — folder Nr. 9quater / 93 —
 — dépliant N°. 9quater / 93 —
 — flyer N°. 9quater / 93 —

P. 1068	2519	Ransart	-----	-----	-----	-----	-----	-----	-----	-----	-----
49a			49b	waarschijnlijk geen FDC meer / Probablement plus de FDC / Probably no more FDC		49c	waarschijnlijk geen FDC meer / Probablement plus de FDC / Probably no more FDC		49d	waarschijnlijk geen FDC meer / Probablement plus de FDC / Probably no more FDC	

NL ▶ 2520 - Rouwzegel van Koning Boudewijn - Overleden in Spanje
 FR ▶ 2520 - timbre de deuil du roi Baudouin - Mort en Espagne
 EN ▶ 2520 - Funeral stamp of King Baudouin - Died in Spain

17/08/1993
 info: — folder Nr. 9quinqüies / 93 —
 — dépliant N°. 9quinqüies / 93 —
 — flyer N°. 9quinqüies / 93 —

P. 1074	2520	Brux-Brux	P. 1074	2520	Brux-Brux	-----	-----	-----	-----	-----	-----
50a			50b			50c	waarschijnlijk geen FDC meer / Probablement plus de FDC / Probably no more FDC		50d	waarschijnlijk geen FDC meer / Probablement plus de FDC / Probably no more FDC	

		Nr van Postzegels op FDC N° du timbre sur le FDC No. of stamps on FDC	Plaats: vv of gnvv Lieu: pv ou pdpv Place: ps or nps		Nr van Postzegels op FDC N° du timbre sur le FDC No. of stamps on FDC	Plaats: vv of gnvv Lieu: pv ou pdpv Place: ps or nps		Nr van Postzegels op FDC N° du timbre sur le FDC No. of stamps on FDC	Plaats: vv of gnvv Lieu: pv ou pdpv Place: ps or nps		Nr van Postzegels op FDC N° du timbre sur le FDC No. of stamps on FDC	Plaats: vv of gnvv Lieu: pv ou pdpv Place: ps or nps	
	NL ▶	2521 / 2524 - Natuur: Europese katten - zegels uit boekje B24			vv ▶	4/09/1993		— folder Nr. 10 / 93 —		Opm.:		© bpost	
	FR ▶	2521 / 2524 - Nature : chats européens - timbres du carnet B24			pv ▶	▲		— dépliant N° 10 / 93 —		Note:			
	EN ▶	2521 / 2524 - Nature: European cats - stamps from booklet B24			ps ▶	▲		— flyer N° 10 / 93 —		Note:			
	P. 1070	2521		Brux-1060-Brux	P. 1070	2521		Brux-1060-Brux	P. 1070	2521		Lede	?scan? 2521 ?1x Marcinelle
51	51a			51b			51c			51d	Missende FDC met stempel(s) uit ▲ FDC manquant estamponé à ▲ Missing FDC stamped at		
	NL ▶	2521 / 2524 - Natuur: Europese katten - zegels uit boekje B24			vv ▶	4/09/1993		— folder Nr. 10 / 93 —		Opm.:		© bpost	
	FR ▶	2521 / 2524 - Nature : chats européens - timbres du carnet B24			pv ▶	▲		— dépliant N° 10 / 93 —		Note:			
	EN ▶	2521 / 2524 - Nature: European cats - stamps from booklet B24			ps ▶	▲		— flyer N° 10 / 93 —		Note:			
	P. 1071	2522		Brux-1060-Brux	P. 1071	2522		Brux-1060-Brux	P. 1071	2522		Lede	?scan? 2522 ?1x Marcinelle
52	52a			52b			52c			52d	Missende FDC met stempel(s) uit ▲ FDC manquant estamponé à ▲ Missing FDC stamped at		
	NL ▶	2521 / 2524 - Natuur: Europese katten - zegels uit boekje B24			vv ▶	4/09/1993		— folder Nr. 10 / 93 —		Opm.:		© bpost	
	FR ▶	2521 / 2524 - Nature : chats européens - timbres du carnet B24			pv ▶	▲		— dépliant N° 10 / 93 —		Note:			
	EN ▶	2521 / 2524 - Nature: European cats - stamps from booklet B24			ps ▶	▲		— flyer N° 10 / 93 —		Note:			
	P. 1072	2523		Brux-1060-Brux	P. 1072	2523		Brux-1060-Brux	P. 1072	2523		Lede	?scan? 2523 ?1x Marcinelle
53	53a			53b			53c			53d	Missende FDC met stempel(s) uit ▲ FDC manquant estamponé à ▲ Missing FDC stamped at		
	NL ▶	2521 / 2524 - Natuur: Europese katten - zegels uit boekje B24			vv ▶	4/09/1993		— folder Nr. 10 / 93 —		Opm.:		© bpost	
	FR ▶	2521 / 2524 - Nature : chats européens - timbres du carnet B24			pv ▶	▲		— dépliant N° 10 / 93 —		Note:			
	EN ▶	2521 / 2524 - Nature: European cats - stamps from booklet B24			ps ▶	▲		— flyer N° 10 / 93 —		Note:			
	P. 1073	2524		Brux-1060-Brux	P. 1073	2524		Brux-1060-Brux	P. 1073	2524		Lede	P. 1073 2524 Marcinelle
54	54a			54b			54c			54d			

▼		P....	Nr van Postzegels op FDC N° du timbre sur le FDC No. of stamps on FDC	Plaats: vv of gnvv Lieu: pv ou pdpv Place: ps or nps	P....	Nr van Postzegels op FDC N° du timbre sur le FDC No. of stamps on FDC	Plaats: vv of gnvv Lieu: pv ou pdpv Place: ps or nps	P....	Nr van Postzegels op FDC N° du timbre sur le FDC No. of stamps on FDC	Plaats: vv of gnvv Lieu: pv ou pdpv Place: ps or nps	P....	Nr van Postzegels op FDC N° du timbre sur le FDC No. of stamps on FDC	Plaats: vv of gnvv Lieu: pv ou pdpv Place: ps or nps
---	--	-------	---	--	-------	---	--	-------	---	--	-------	---	--

NL ▶ 2525 - Kankerbestrijding
 FR ▶ 2525 - Lutte contre le cancer
 EN ▶ 2525 - Fight against cancer

vv ▶ 18/09/1993
 info: — folder Nr. 11 / 93 —
 — dépliant N° 11 / 93 —
 — flyer N° 11 / 93 —

Opm.:
 Note:
 Note:

▼	P. 1074	2525			Brus-Brux	▼	P. 1074	2525				Brux-Brus	▼	P. 1074	2525				Meulebeke	▼	?scan?	2525			?1x	P.1074	Pt-Rechain
---	---------	------	--	--	-----------	---	---------	------	--	--	--	-----------	---	---------	------	--	--	--	-----------	---	--------	------	--	--	-----	--------	------------

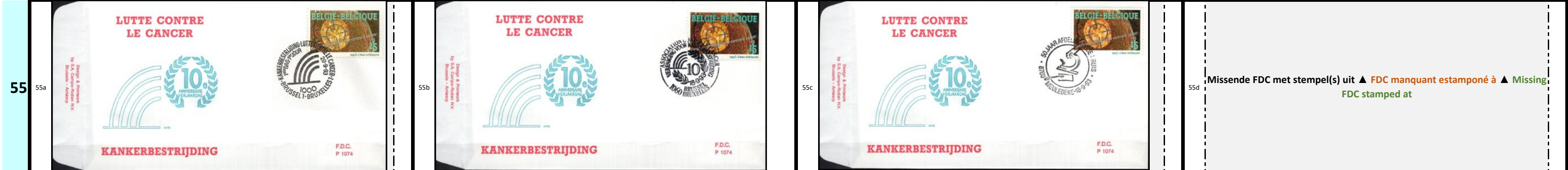

NL ▶ 2526 - Vogels: Vlaamse gaai (Garrulus glandarius)
 FR ▶ 2526 - Oiseaux : Le Geai des chênes (Garrulus glandarius)
 EN ▶ 2526 - Birds: The Eurasian jay (Garrulus glandarius)

vv ▶ 27/09/1993
 info: — folder Nr. 10 / 93 —
 — dépliant N° 10 / 93 —
 — flyer N° 10 / 93 —

Opm.:
 Note:
 Note:

▼	P. 0n	2526			Brus-Brux	▼	P. 0n	2526				Brux-Brus	▼	-----						-----	-----						
---	-------	------	--	--	-----------	---	-------	------	--	--	--	-----------	---	-------	--	--	--	--	--	-------	-------	--	--	--	--	--	--

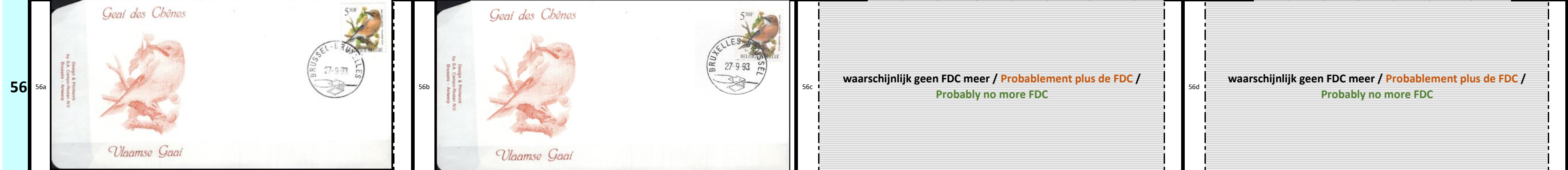

NL ▶ 2527 - Andreas Vesalius - "De Humani Corporis Fabrica Libre Septem"
 FR ▶ 2527 - Andreas Vesalius - "The Humani Corporis Fabrica Libre Septem"
 EN ▶ 2527 - Andreas Vesalius - 'De Humani Corporis Fabrica Libre Septem'.

gnvv ▶ 2/10/1993
 info: — folder Nr. 12 / 93 —
 — dépliant N° 12 / 93 —
 — flyer N° 12 / 93 —

Opm.:
 Note:
 Note:

▼	P. 1075	2527			Brus-Brux	▼	?scan?	2527		?1x	P.1075	Brux-Brus	▼	P. 1075	2527					Gerpennes	▼	P. 1075	2527				Leuven
---	---------	------	--	--	-----------	---	--------	------	--	-----	--------	-----------	---	---------	------	--	--	--	--	-----------	---	---------	------	--	--	--	--------



NL ▶ 2528 - Jeugdfilatelie - Stewardess Natasja - Strips - Walthéry
 FR ▶ 2528 - Philatélie jeunesse - Hôtesse de l'air Natasja - Bandes dessinées - Walthéry
 EN ▶ 2528 - Youth philately - Stewardess Natacha - Comics - Walthéry

gnvv ▶ 16/10/1993
 info: — folder Nr. 13 / 93 —
 — dépliant N° 13 / 93 —
 — flyer N° 13 / 93 —

Opm.:
 Note:
 Note:

▼	P. 1076	2528			Brus-Brux	▼	P. 1076	2528				Brux-Brus	▼	P. 1076	2528					Liège	▼	P. 1076	2528				Maasmechelen
---	---------	------	--	--	-----------	---	---------	------	--	--	--	-----------	---	---------	------	--	--	--	--	-------	---	---------	------	--	--	--	--------------

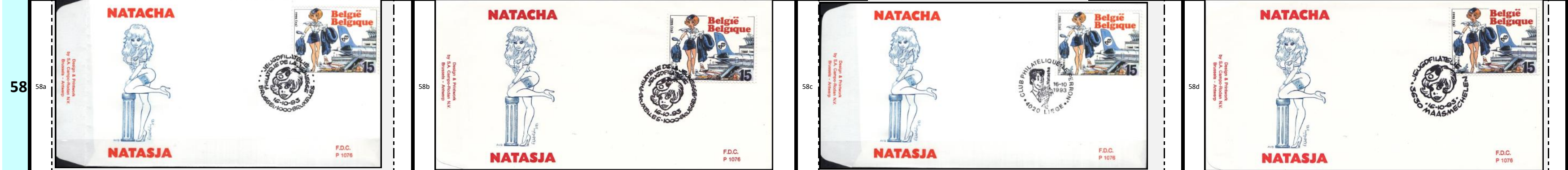

	Nr van Postzegels op FDC N° du timbre sur le FDC No. of stamps on FDC	Plaats: vv of gnvv Lieu: pv ou pdpv Place: ps or nps	Nr van Postzegels op FDC N° du timbre sur le FDC No. of stamps on FDC	Plaats: vv of gnvv Lieu: pv ou pdpv Place: ps or nps	Nr van Postzegels op FDC N° du timbre sur le FDC No. of stamps on FDC	Plaats: vv of gnvv Lieu: pv ou pdpv Place: ps or nps	Nr van Postzegels op FDC N° du timbre sur le FDC No. of stamps on FDC	Plaats: vv of gnvv Lieu: pv ou pdpv Place: ps or nps
NL ▶	2528	Jeugdfilatelie - Stewardess Natasja - Strips - Walthéry	2528	Jeugdfilatelie - Stewardess Natasja - Strips - Walthéry	2528	Jeugdfilatelie - Stewardess Natasja - Strips - Walthéry	2528	Jeugdfilatelie - Stewardess Natasja - Strips - Walthéry
FR ▶	2528	Philatélie jeunesse - Hôtesse de l'air Natasja - Bandes dessinées - Walthéry	2528	Philatélie jeunesse - Hôtesse de l'air Natasja - Bandes dessinées - Walthéry	2528	Philatélie jeunesse - Hôtesse de l'air Natasja - Bandes dessinées - Walthéry	2528	Philatélie jeunesse - Hôtesse de l'air Natasja - Bandes dessinées - Walthéry
EN ▶	2528	Youth philately - Stewardess Natacha - Comics - Walthéry	2528	Youth philately - Stewardess Natacha - Comics - Walthéry	2528	Youth philately - Stewardess Natacha - Comics - Walthéry	2528	Youth philately - Stewardess Natacha - Comics - Walthéry
P. 1076	2528	Pipaux	P. 1076	2528	Torhout	P. 1076	2528	Munster (D)

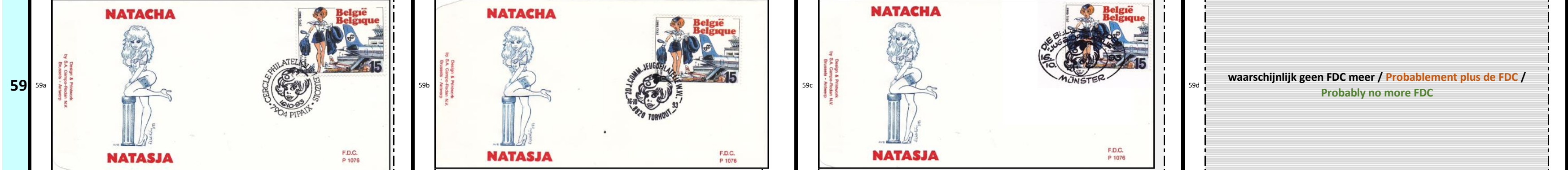

waarschijnlijk geen FDC meer / Probablement plus de FDC / Probably no more FDC

NL ▶	2529	50e verjaardag van het verschijnen van de "Faux Soir"	2529	50e verjaardag van het verschijnen van de "Faux Soir"	2529	50e verjaardag van het verschijnen van de "Faux Soir"	2529	50e verjaardag van het verschijnen van de "Faux Soir"
FR ▶	2529	50e anniversaire de l'apparition du "Faux Soir"	2529	50e anniversaire de l'apparition du "Faux Soir"	2529	50e anniversaire de l'apparition du "Faux Soir"	2529	50e anniversaire de l'apparition du "Faux Soir"
EN ▶	2529	50th anniversary of the publication of 'Faux Soir'	2529	50th anniversary of the publication of 'Faux Soir'	2529	50th anniversary of the publication of 'Faux Soir'	2529	50th anniversary of the publication of 'Faux Soir'
P. 1077	2529	B-L'Alleud	P. 1077	2529	St-Niklaas	P. 1077	2529	Tamines

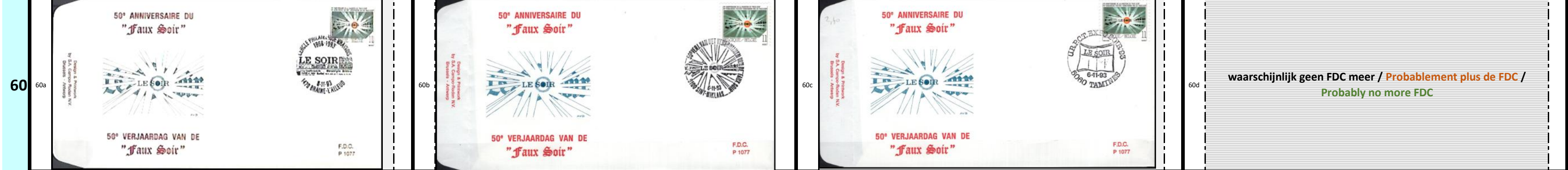

waarschijnlijk geen FDC meer / Probablement plus de FDC / Probably no more FDC

NL ▶	2530	Kerstmis en Nieuwjaar - Kapellekerk te Brus-Brux	2530	Kerstmis en Nieuwjaar - Kapellekerk te Brus-Brux	2530	Kerstmis en Nieuwjaar - Kapellekerk te Brus-Brux	2530	Kerstmis en Nieuwjaar - Kapellekerk te Brus-Brux
FR ▶	2530	Noël et Nouvel An - Église de la Chapelle à Bruxelles	2530	Noël et Nouvel An - Église de la Chapelle à Bruxelles	2530	Noël et Nouvel An - Église de la Chapelle à Bruxelles	2530	Noël et Nouvel An - Église de la Chapelle à Bruxelles
EN ▶	2530	Christmas and New Year - Chapel Church in Brussels	2530	Christmas and New Year - Chapel Church in Brussels	2530	Christmas and New Year - Chapel Church in Brussels	2530	Christmas and New Year - Chapel Church in Brussels
P. 1078	2530	Brus-Brux	P. 1078	2530	Brux-Brus	P. 1078	2530	Halanzy

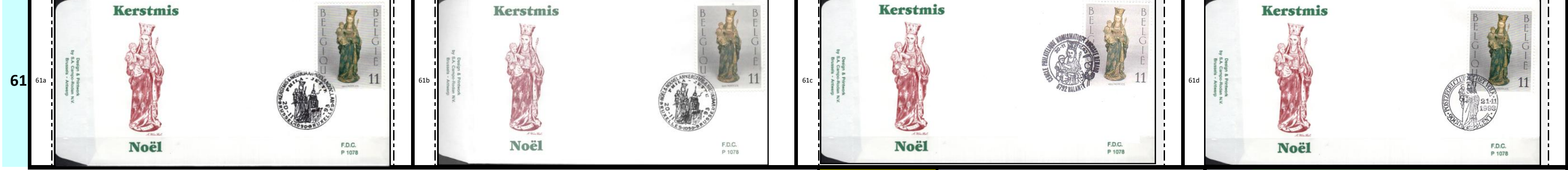

NL ▶	2531	De Kinderen - Acteurs van de toekomst	2531	De Kinderen - Acteurs van de toekomst	2531	De Kinderen - Acteurs van de toekomst	2531	De Kinderen - Acteurs van de toekomst
FR ▶	2531	Les Enfants - Acteurs du Futur	2531	Les Enfants - Acteurs du Futur	2531	Les Enfants - Acteurs du Futur	2531	Les Enfants - Acteurs du Futur
EN ▶	2531	The Children - Actors of the future	2531	The Children - Actors of the future	2531	The Children - Actors of the future	2531	The Children - Actors of the future
P. 1079	2531	Brus-Brux	P. 1079	2531	Brux-Bruss	P. 1079	2531	Erpe-Mere



	Nr van Postzegels op FDC N° du timbre sur le FDC No. of stamps on FDC	Plaats: vv of gnvv Lieu: pv ou pdpv Place: ps or nps		Nr van Postzegels op FDC N° du timbre sur le FDC No. of stamps on FDC	Plaats: vv of gnvv Lieu: pv ou pdpv Place: ps or nps		Nr van Postzegels op FDC N° du timbre sur le FDC No. of stamps on FDC	Plaats: vv of gnvv Lieu: pv ou pdpv Place: ps or nps		Nr van Postzegels op FDC N° du timbre sur le FDC No. of stamps on FDC	Plaats: vv of gnvv Lieu: pv ou pdpv Place: ps or nps
63	NL ▶ 2532 - Eedaflegging van Albert II op 9/08/1993 gnvv ▶ 15/12/1993 — folder Nr. 15(gn) / 93 —										
	FR ▶ 2532 - Roi Albert II - 16F - Serment 9-8-1993 pdpv ▶ ▲ info: — dépliant N°. 15(gn) / 93 —										
	EN ▶ 2532 - Taking of the oath by Albert II on 9/08/1993 nps ▶ ▲ — flyer N°. 15(gn) / 93 —										
	P. Øn	2532	Brus-Brux	P. Øn	2532	Brux-Bruss	P. Øn	2532	Antwerpen	P. Øn	2532
63a			63b			63c			63d		
64	NL ▶ 2532 - Eedaflegging van Albert II op 9/08/1993 gnvv ▶ 15/12/1993 — folder Nr. 15(gn) / 93 —										
	FR ▶ 2532 - Roi Albert II - 16F - Serment 9-8-1993 pdpv ▶ ▲ info: — dépliant N°. 15(gn) / 93 —										
	EN ▶ 2532 - Taking of the oath by Albert II on 9/08/1993 nps ▶ ▲ — flyer N°. 15(gn) / 93 —										
	P. Øn	2532	Brugge	P. Øn	2532	Gent	P. Øn	2532	Hasselt	P. Øn	2532
64a			64b			64c			64d		
65	NL ▶ 2532 - Eedaflegging van Albert II op 9/08/1993 gnvv ▶ 15/12/1993 — folder Nr. 15(gn) / 93 —										
	FR ▶ 2532 - Roi Albert II - 16F - Serment 9-8-1993 pdpv ▶ ▲ info: — dépliant N°. 15(gn) / 93 —										
	EN ▶ 2532 - Taking of the oath by Albert II on 9/08/1993 nps ▶ ▲ — flyer N°. 15(gn) / 93 —										
	P. Øn	2532	Mons	P. Øn	2532	Namur					
65a			65b			65c	waarschijnlijk geen FDC meer / Probablement plus de FDC / Probably no more FDC		65d	waarschijnlijk geen FDC meer / Probablement plus de FDC / Probably no more FDC	